





LEGENDA

| | |
|---|---------|
| Sup. a verde permeabile per tutta la sua profondità | mq 201 |
| Superficie di copertura arborea (40%) | mq 80,4 |
| Superficie di copertura arbustiva (10%) | mq 20,1 |
| Copertura arborea di progetto = mq 89 > mq 80,4 = VERIFICATO | |
| Copertura arbustiva di progetto = mq 70 > mq 20,1 = VERIFICATO | |

-  **P** Prunus laurocerasus (d. chioma 3 m, copertura a terra mq 7) x5
-  **L** Lagerstroemia indica (d. chioma 3 m, copertura a terra mq 7) x2
-  **C** Cercis siliquastrum (d. chioma 5 m, copertura a terra mq 20) x2
-  **S** Siepe di arbusti misti (largh. 1,2 m, lung. siepe ml 50 + mq 10 aiuola ingresso, copertura totale a terra mq 70)
Photinia, Pittosporum variegatum, Philadelphus, Lavandula, Rosmarinus officinalis

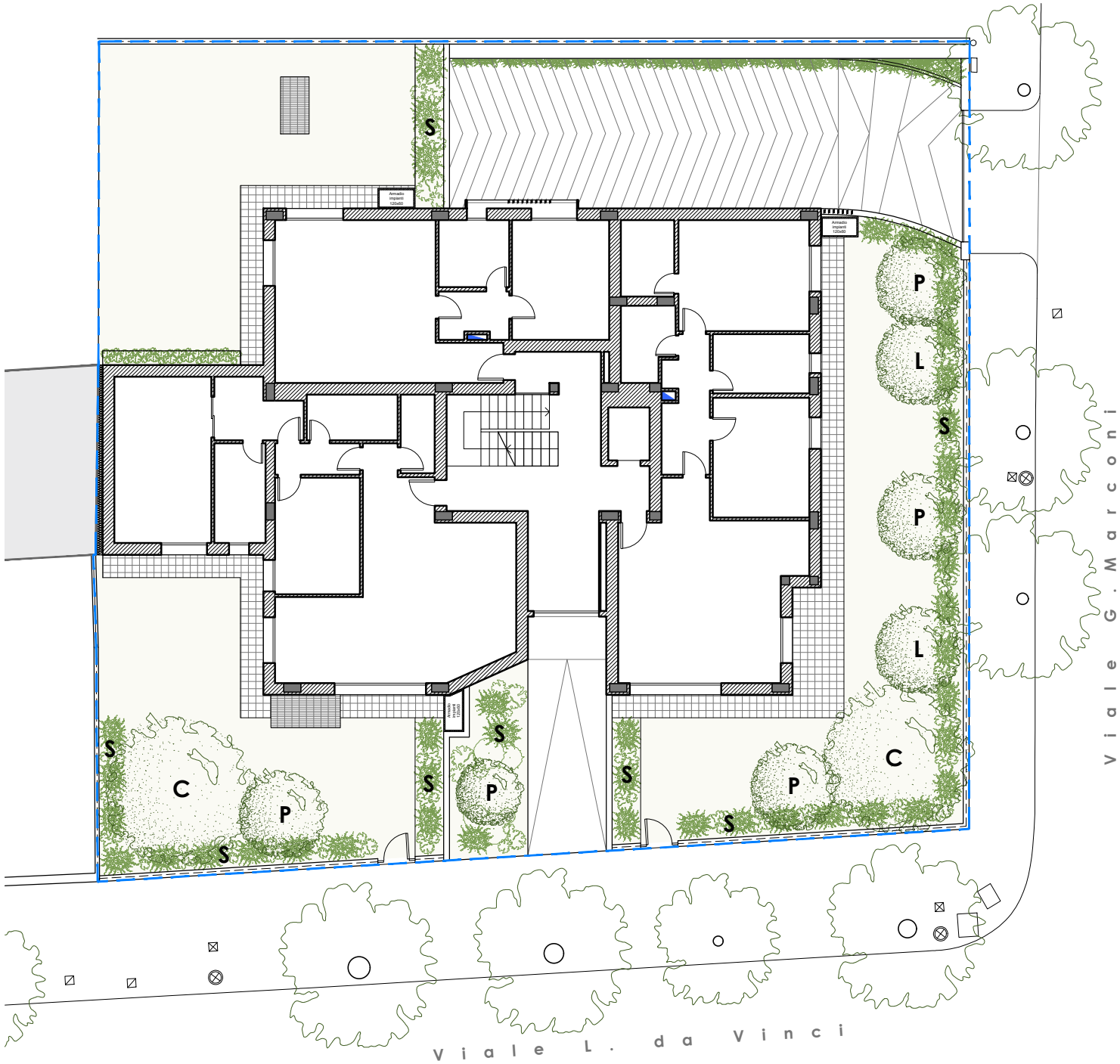

PIANTA PIANO TERRA _ Essenze arboree di progetto

COMUNE DI CESENATICO

PROGETTO DI FABBRICATO RESIDENZIALE
PREVIA DEMOLIZIONE DELL'ESISTENTE
in CESENATICO Viale L. da Vinci angolo Viale Marconi



Proprietà:

IMMOBILIARE CESENA NORD s.r.l.
con sede in Cesena, Viale Oberdan n. 188

Elaborato:

PROGETTO
Essenze arboree

Tavola:

AII. 4

Progetto architettonico:

arch. STEFANO ROSSI

Scala: 1:200
Data: Luglio 2023

Timbro e firma:

STUDIO STEFANO ROSSI architetto

Via Plauto, 50 - 47521 Cesena - tel 0547/25912 - E-mail: s.rossi.architetto@gmail.com - www.studiostefanorossi.com